

Septiembre 2024

Tipo de fondo
Renta Variable - ARG
Incorporados

Información del fondo

Chief Investment Officer
Matías Cremaschi, CFA

Portfolio Managers
Pablo Escapa

Patrimonio neto del fondo
\$ 43.121.901.340

Fecha de Inicio del Fondo
Octubre 2016

Moneda de Suscripciones y rescates
Pesos

Plazo de acreditación de rescates
En 1 día hábil

Sociedad depositaria
Banco de Valores S.A.

Honorarios Sociedad Gerente
1,70% anual

Honorarios anuales proporcionales a la
estadía en el fondo

Honorarios Sociedad Depositaria
0.10% + IVA anual

Comisión de Ingreso/Egreso
No posee

Inversión Mínima
\$ 1.000,00

Calificación
AAc(arg)

Código Bloomberg
RJDAC3B AR

Código ISIN
ARVAL620L04

Código CVSA
4975.0

Información de contacto
info@deltaam.com.ar
deltaam.com.ar

Objetivo

Delta Select invierte en acciones de compañías argentinas, buscando lograr rentabilidades superiores a su índice de referencia, el S&P Merval Index TR (ARS). El estilo de gestión del fondo es activo, basado principalmente en el análisis fundamental a través del estudio de variables críticas de los modelos de negocios de las compañías. El análisis cualitativo, cuantitativo y técnico, también son considerados en nuestro análisis.

Performance	Clase B Institucional
Mes	-1,68%
Año a la Fecha	81,87%
Último año	205,03%
Últimos tres años anualizados	175,16%
Últimos cinco años anualizados	119,82%

Evolución de la Cuotaparte

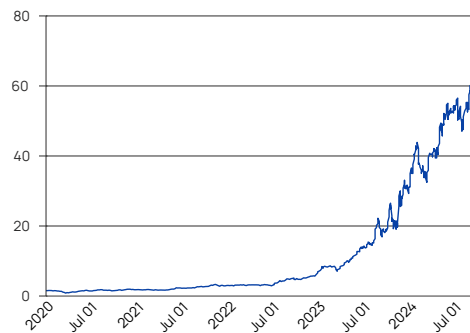

Principales tenencias

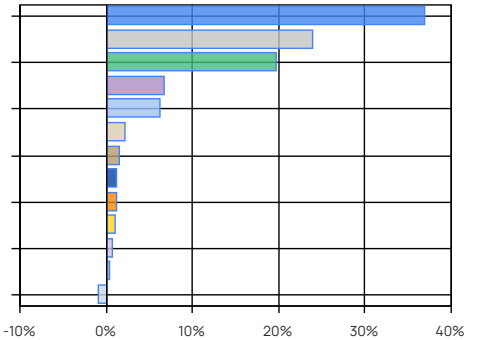

Principales tenencias

Sector / Tipo de Activo	%	Monto
Bancos y Servicios Financieros	36,80	\$ 15.869.849.095
Petroleo & Gas	23,86	\$ 10.289.068.860
Utilities	19,66	\$ 8.478.883.525
Siderurgia y Minería	6,64	\$ 2.862.214.083
Caja y Equivalentes	6,19	\$ 2.669.528.146
Construcción	2,12	\$ 914.699.681
Telecomunicaciones	1,42	\$ 613.402.395
Alimentos y Agribusiness	1,19	\$ 513.258.438
Real Estate	1,11	\$ 478.724.215
Industria	1,00	\$ 430.802.785
Tecnología	0,57	\$ 243.663.419
Consumo	0,34	\$ 147.329.979
Otros Activos Netos	-0,90	\$ -389.523.281
Total	100,00	\$ 43.121.901.340

Otros Activos Netos: incluye activos netos pendientes de liquidación, etc.
Caja y Equivalentes: Incluye caja, operaciones a cobrar, etc.

Performance histórica

Año	Ene	Feb	Mar	Abr	May	Jun	Jul	Ago	Sep	Oct	Nov	Dic	Retorno Acum.
2024	35,34%	-18,62%	18,26%	9,19%	24,09%	-2,33%	-6,13%	14,31%	-1,68%				81,87%
2023	23,86%	-3,12%	-0,41%	21,28%	15,48%	20,30%	6,93%	42,77%	-13,03%	2,83%	39,42%	16,98%	348,34%
2022	8,25%	-2,76%	1,56%	-1,88%	3,91%	-3,34%	36,91%	9,95%	2,28%	7,97%	12,12%	19,06%	133,78%
2021	-5,18%	-0,20%	-1,49%	2,55%	18,68%	4,74%	6,47%	15,32%	2,08%	7,63%	-4,46%	6,29%	62,77%
2020	-3,93%	-13,02%	-29,45%	34,65%	14,19%	-0,20%	24,27%	-3,49%	-11,13%	9,68%	18,29%	-5,80%	17,83%
Prom.	11,67%	-7,54%	-2,31%	13,16%	15,27%	3,83%	13,69%	15,77%	-4,29%	7,03%	16,34%	9,13%	

Corresponde a la evolución del Valor de la Cuotaparte (Institucional). Últimos 5 años.

Tratamiento impositivo. Personas físicas: Exento Impuesto sobre Débitos y Créditos. Gravado Bienes Personales. Exento de Impuesto a las Ganancias. Personas jurídicas: Exento Impuesto sobre Débitos y Créditos. Rescate gravado Impuesto a las Ganancias.

Los FCI mencionados se encuentran registrados ante la Comisión Nacional de Valores (www.cnv.gov.ar), con Delta Asset Management S.A. como Sociedad Gerente (Matrícula N 40) y [Custodiario] como Sociedad Depositaria. Se encuentra prohibida la distribución o reproducción total o parcial de la información contenida en el presente. Las inversiones en cuotas de Fondos Comunes de Inversión no constituyen depósitos en [Custodiario] a los fines de la Ley de Entidades Financieras ni cuentan con ninguna de las garantías que tales depósitos a la vista o a plazo puedan gozar de acuerdo a la legislación y reglamentación aplicables en materia de depósitos en entidades financieras. Asimismo, [Custodiario] se encuentra impedida por normas del Banco Central de la República Argentina de asumir, tácita o expresamente, compromiso alguno en cuanto al mantenimiento, en cualquier momento, del valor del capital invertido, al rendimiento, al valor de rescate de las cuotas o al otorgamiento de liquidez a tal fin. Este reporte ha sido elaborado por Delta Asset Management S.A. y está basado en información general correspondiente a la fecha de emisión del reporte y está sujeta a cambios sin previo aviso. Delta Asset Management S.A. no se responsabiliza ni se encuentra obligado a notificar tales cambios o actualizar los contenidos del presente. Para la elaboración de este reporte no se han tomado en consideración los objetivos, situación financiera o necesidades de los destinatarios a los que va dirigido. Aquellos inversores que tengan acceso a este documento deberán estar en conocimiento que los instrumentos o inversiones a los que se refiere pueden no ser apropiados para ellos, dados sus objetivos específicos de inversión, posiciones financieras o perfiles de riesgo, ya que estos no han sido tenidos en cuenta durante la preparación de este reporte. Delta Asset Management S.A. de ninguna manera asegura y/o garantiza los resultados de las inversiones, estando dichos resultados sujetos a riesgos de inversión soberanos, comerciales, de tipo de cambio y otros, incluyendo la posible pérdida de la inversión. Delta Asset Management S.A. no asume responsabilidad de ningún tipo por cualquier resultado negativo consecuencia del uso de este documento o su contenido. El presente ha sido elaborado al mero efecto informativo, no constituye una invitación a invertir y no proporciona ningún tipo de recomendación de inversión, de asesoramiento legal, fiscal, ni de otra clase y nada de lo que aquí se incluye debe ser considerado para realizar inversiones o tomar decisiones de inversión, siendo de exclusiva responsabilidad del lector el uso que le quiera dar a la información proporcionada. En forma alguna este documento o su contenido constituyen la base para un contrato, compromiso o decisión de cualquier tipo. En consecuencia, los inversores deberán tomar sus propias decisiones de inversión considerando sus particulares circunstancias. Antes de decidir sobre cualquier inversión, el lector deberá obtener asesoramiento profesional, independiente, adecuado y específico.