

Noviembre 2024

Tipo de fondo

Renta Variable - 75% Local + 25% Global

Información del fondo

Chief Investment Officer
Matías Cremaschi, CFA

Portfolio Managers
Pablo Escapa

Patrimonio neto del fondo
\$ 580.372.303

Fecha de Inicio del Fondo
Mayo 2007

Moneda de Suscripciones y rescates
Pesos

Plazo de acreditación de rescates
En 1 día hábil

Sociedad depositaria
Banco de Valores S.A.

Honorarios Sociedad Gerente
3,90% anual

Honorarios anuales proporcionales a la estadía en el fondo

Honorarios Sociedad Depositaria
0.10% + IVA anual

Comisión de Ingreso/Egreso
No posee

Inversión Mínima
\$ 1.000,00

Calificación
N/A

Código Bloomberg
RJDUSAA AR

Código ISIN
ARVAL620M1

Código CVSA
4972.0

Información de contacto
info@deltaam.com.ar
deltaam.com.ar

Objetivo

Delta Internacional tiene como objetivo optimizar una cartera que invierte al menos 75% en acciones argentinas y el 25% restante en activos globales. Eventualmente, el 75% invertido en Argentina podría contar con cobertura de dólar a través de futuros de dólar.

Performance	Clase A Minorista
Mes	18,61%
Año a la Fecha	87,03%
Último año	114,65%
Últimos tres años anualizados	127,12%
Últimos cinco años anualizados	87,63%

Evolución de la Cuotaparte

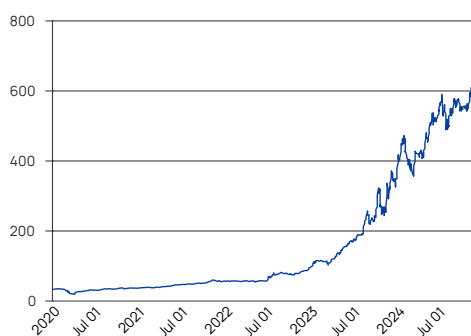

Principales tenencias

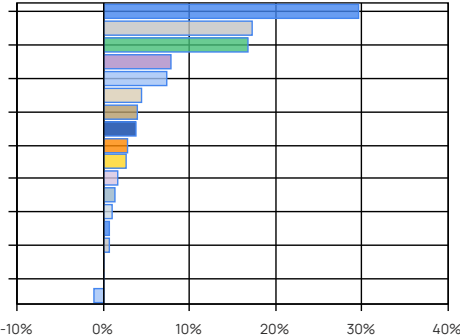

Principales tenencias

Sector / Tipo de Activo	%	Monto
Petroleo & Gas	29,49	\$ 171.148.725
Utilities	17,14	\$ 99.460.110
Bancos y Servicios Financieros	16,70	\$ 96.911.209
Siderurgia y Minería	7,79	\$ 45.225.768
Caja y Equivalentes	7,37	\$ 42.748.885
Real Estate	4,43	\$ 25.720.365
Tecnología	3,96	\$ 22.975.550
Alimentos y Agribusiness	3,69	\$ 21.410.938
Construcción	2,76	\$ 16.016.650
Telecomunicaciones	2,62	\$ 15.206.100
Consumo	1,68	\$ 9.723.250
Industria	1,22	\$ 7.066.675
Entretenimiento	0,91	\$ 5.289.000
Biotecnología	0,67	\$ 3.915.400
Farmacéutica	0,66	\$ 3.836.975
Bonos Soberano USD	0,07	\$ 379.965
Otros	0,00	\$ 24.450
Otros Activos Netos	-1,15	\$ -6.687.712
Total	100,01	\$ 580.372.303

Otros Activos Netos: incluye activos netos pendientes de liquidación, etc.
Caja y Equivalentes: Incluye caja, operaciones a cobrar, etc.

Performance histórica

Año	Ene	Feb	Mar	Abr	May	Jun	Jul	Ago	Sep	Oct	Nov	Dic	Retorno Acum.
2024	29,07%	-16,43%	12,49%	2,93%	22,86%	1,47%	-4,51%	9,03%	-4,05%	1,37%	18,61%		87,03%
2023	18,14%	-1,49%	4,52%	16,62%	12,97%	11,66%	9,13%	31,53%	-3,83%	1,88%	24,76%	14,77%	260,29%
2022	3,43%	-4,94%	2,08%	-0,43%	2,19%	2,38%	28,30%	3,97%	-3,83%	4,46%	10,38%	10,48%	70,86%
2021	2,77%	-0,42%	4,38%	6,55%	7,18%	2,94%	4,51%	4,59%	0,64%	7,29%	1,53%	1,76%	53,15%
2020	7,17%	-13,87%	-32,18%	42,08%	5,07%	1,92%	10,81%	4,30%	-0,80%	1,93%	5,08%	-0,77%	16,04%
Prom.	12,12%	-7,43%	-1,74%	13,55%	10,06%	4,07%	9,65%	10,69%	-2,37%	3,38%	12,07%	6,56%	

Corresponde a la evolución del Valor de la Cuotaparte (Minorista). Últimos 5 años.

Los FCI mencionados se encuentran registrados ante la Comisión Nacional de Valores (www.cnv.gov.ar), con Delta Asset Management S.A. como Sociedad Gerente (Matrícula N 40) y [%custodiario] como Sociedad Depositaria. Se encuentra prohibida la distribución o reproducción total o parcial de la información contenida en el presente. Las inversiones en cuotas de Fondos Comunes de Inversión no constituyen depósitos en [%custodiario] a los fines de la Ley de Entidades Financieras ni cuentan con ninguna de las garantías que tales depósitos a la vista o a plazo puedan gozar de acuerdo a la legislación y reglamentación aplicables en materia de depósitos en entidades financieras. Asimismo, [%custodiario] se encuentra impedida por normas del Banco Central de la República Argentina de asumir, tácita o expresamente, compromiso alguno en cuanto al mantenimiento, en cualquier momento, del valor del capital invertido, al rendimiento, al valor de rescate de las cuotas o al otorgamiento de liquidez a tal fin. Este reporte ha sido elaborado por Delta Asset Management S.A. y está basado en información general correspondiente a la fecha de emisión del reporte y está sujeta a cambios sin previo aviso. Delta Asset Management S.A. no se responsabiliza ni se encuentra obligado a notificar tales cambios o actualizar los contenidos del presente. Para la elaboración de este reporte no se han tomado en consideración los objetivos, situación financiera o necesidades de los destinatarios a los que va dirigido. Aquellos inversores que tengan acceso a este documento deberán estar en conocimiento que los instrumentos o inversiones a los que se refiere pueden no ser apropiados para ellos, dados sus objetivos específicos de inversión, posiciones financieras o perfiles de riesgo, ya que estos no han sido tenidos en cuenta durante la preparación de este reporte. Delta Asset Management S.A. de ninguna manera asegura y/o garantiza los resultados de las inversiones, estando dichos resultados sujetos a riesgos de inversión soberanos, comerciales, de tipo de cambio y otros, incluyendo la posible pérdida de la inversión. Delta Asset Management S.A. no asume responsabilidad de ningún tipo por cualquier resultado negativo consecuencia del uso de este documento o su contenido. El presente ha sido elaborado al mero efecto informativo, no constituye una invitación a invertir y no proporciona ningún tipo de recomendación de inversión, de asesoramiento legal, fiscal, ni de otra clase y nada de lo que aquí se incluye debe ser considerado para realizar inversiones o tomar decisiones de inversión, siendo de exclusiva responsabilidad del lector el uso que le quiera dar a la información proporcionada. En forma alguna este documento o su contenido constituyen la base para un contrato, compromiso o decisión de cualquier tipo. En consecuencia, los inversores deberán tomar sus propias decisiones de inversión considerando sus particulares circunstancias. Antes de decidir sobre cualquier inversión, el lector deberá obtener asesoramiento profesional, independiente, adecuado y específico.